Archivio monografico
ARTE ITALIANA

De Renzi Giacinto

Pittore

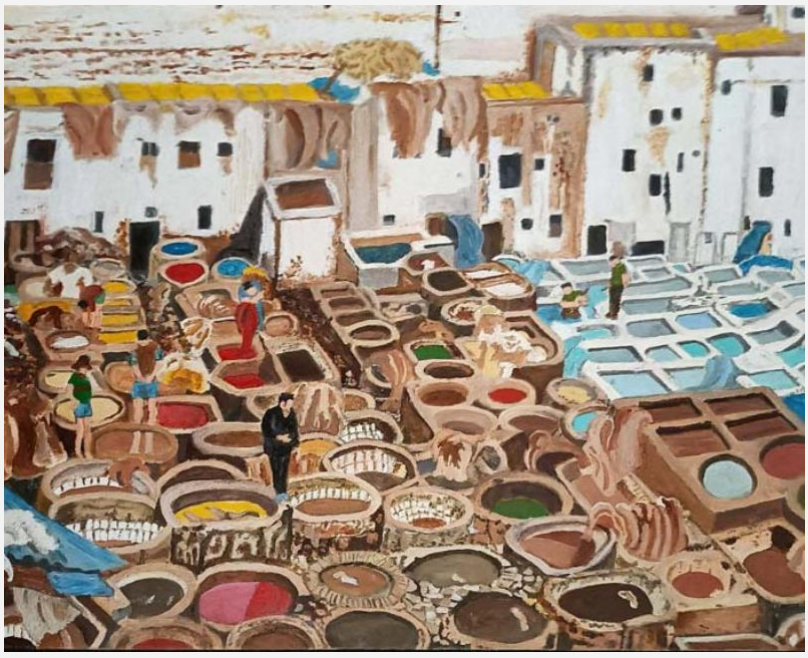

In copertina, "Tanneries de Fes 5" - 2004 - olio su cartone telato - cm 35x25

Giacinto De Renzi nasce a Ravenna dove vive ed opera, sin da piccolo ha manifestato una grande passione per il disegno, il colore e la pittura. Ha coltivato molteplici interessi legati ad una profonda osservazione della natura, dell'ambiente, delle tematiche sociali ed antropologiche. Da autodidatta persegue una sua costante ricerca dove ha potuto affinare le tecniche di espressione con il disegno ed il colore frequentando, successivamente, corsi di pittura ed incisione. Nelle sue opere si evince il suo vissuto, le sue esperienze personali principalmente legate ai luoghi che ha visitato in vari paesi del mondo interessandosi allo stile di vita e alle culture diverse.
Ha partecipato con una sua opera ad una collettiva di allievi di un corso tenuto dal maestro incisore ravennate Giuseppe Maestri e nel 2004 ha allestito una sua mostra personale "I luoghi del vivere" che ha riscosso un buon successo di pubblico.

L'artista **Giacinto De Renzi**



INTRODUZIONE ALL'ARTE DELL'ARTISTA **GIACINTO DE RENZI**
L'artista **Giacinto De Renzi** elabora una sua tecnica personale nata da una metodologia caratteristica che gli permette di realizzare un paesaggio unico ed originale. Ispirandosi alla natura e al paesaggio, l'**artista** ricerca una profondità dei suoi gesti e dei segni incisivi ottenuti con l'inchiostro di china. Una grafica raffinata e complessa conduce **il suo lavoro d'artista** verso una professionalità unica e rara, **De Renzi** elogia la natura attraverso gli occhi della bellezza, non dimenticandosi di una visione reale arricchisce il paesaggio di magia e poetica solo attraverso il gesto delicato del pennino o della cannetta. I colori esaltano luci, sapori e profumi di un contesto meraviglioso.
Archivio Monografico dell'Arte Italiana - 2024

Giacinto De Renzi realizza le sue opere utilizzando i colori ad olio, esplora l'universo delle opere su carta scegliendo la china come mezzo espressivo, una tecnica che gli permette di elaborare il mezzo grafico con attenta precisione e maestria. L'immagine realistica è realizzata da una sorta di puntinismo creato dagli inchiostri colorati su carta, visivamente il colore si posiziona sulla superficie pittorica mediante una punteggiatura che accompagna tutte le scene della composizione creando notevoli bagliori luminosi. Sviluppando la teoria del colore l'artista elabora la sua tecnica pittorica contraddistinguendo il cromatismo di forza plastica e nello stesso tempo di armonia compositiva. La china scorre sulla carta con delicatezza ed incisività, mentre le pennellate ad olio sono decise e ben amalgamate, regalano alla superficie pittorica un'atmosfera che richiama quiete e serenità. L'artista crea particolari sfumature, le pennellate costruiscono in maniera omogenea le forme donando ritmo alla composizione, la pittura di **Giacinto De Renzi** trasmette stati emotivi di grande suggestione.
L'artista trova ispirazione nella vita semplice e nella natura che gli offre una visione particolare, la costruzione solida, realizzata dalle campiture di colore e dai contrasti di luce, esalta gli elementi della composizione che vibrano attraverso le pennellate precise e rapide. **Giacinto De Renzi** coniuga la

classicità di una visione con la contemporaneità di un’espressione pittorica caratteristica e di notevole impatto scenico.

Guarda il video delle opere dell'artista **Giacinto De Renzi** pubblicato su youtube.

PRESENTAZIONE CRITICA ALL'ARTISTA **GIACINTO DE RENZI** A CURA DELL'ARCHIVIO MONOGRAFICO DELL'ARTE ITALIANA

Giacinto De Renzi dimostra un'attenzione al dato psicologico e un'apertura mentale verso una rappresentazione suggestiva del mondo che esalta allusioni poetiche e quasi simboliche, la perfezione dei colori cattura l'attimo che l'artista sceglie per le sue rappresentazioni, la sua poetica va oltre il visibile ed approda ad una lunga riflessione sulla vita sociale, ambientale e sulla bellezza della natura.
Il pittore evidenzia lo splendore di un paesaggio, un'arte che pone al centro dell'attenzione la necessità di preservare una natura meravigliosa.
Le visioni che l'artista cattura esprimono il ciclo della vita in un movimento continuo dove echeggiano effetti di una natura maestosa, dai toni brillanti evidenziati dalla tecnica che dona luce a tutta la composizione. Puntini accostati ma anche filamenti cromatici si sovrappongono, si fondono donando alla scena rappresentata un dolce movimento.
Il paesaggio è accumunato da forme e cromatismi detentori di una bellezza profonda che dona solarità anche ai caseggiati, ai centri cittadini, alle piazze, alle attività commerciali, alle vedute paesaggistiche.
Lo spazio e la profondità sono tracciate attraverso una progressiva diminuzione delle forme e dei soggetti.
La trasparenza realizzata dall'artista è ottenuta principalmente dalla stesura cromatica dove si avverte la fluidità del colore circoscritta in precisi colpi di pennello, la natura esprime la sua massima espressione di solarità, nella composizione si avvertono le minuzie invisibili che affollano misteriosamente il mondo che ci circonda.
Le composizioni sono equilibrate nella cromia e nella scelta dei soggetti, acquisiscono valore autonomo ed un'estetica originale ed innovatrice anche per la tecnica particolare. **Giacinto De Renzi** approda ad un elogio del particolare che rompe le regole di un'estetica classica, la sua pittura è innovativa, vi è un lavoro grafico minuzioso, la solidità della materia pittorica gli permette di esaltare una preziosa estetica diventando espressione di un'anima poetica che si concretizza e si manifesta sulla superficie pittorica. Le opere sono intrise di suggestioni emozionali che si ispirano all'amore per tutto il creato, la sensibilizzazione verso le tematiche ambientali e sociali sono trattate dall'artista con una profonda riflessione sull'universalità dei valori di primissima importanza. Armonia, gioia e amore vivono in ogni minima realizzazione cromatica, le tonalità scelte e le sfumature evidenziano la suddivisione dei piani e della prospettiva, il disegno è preciso nella grafica anche se la composizione risulta essenziale nella sua complessità. Nelle opere dell'artista vi è un'attenta ricerca espredel tutto contemporanea.
Archivio Monografico dell'Arte Italiana - settembre 2023

Giacinto De Renzi possiede un percorso creativo prezioso che lo ha spronato ad espandere il proprio successo artistico partecipando a mostre in Italia dove ha ricevuto consensi e successi.

Principali mostre

2026 - L'artista **Giacinto De Renzi** presente alla mostra collettiva sociale, Chiesa del Pio Suffragio, Via Trento Trieste Bagnacavallo (RA) 29 marzo/12 aprile 2026.





2025 - **L'artista Giacinto De Renzi** presente con 2 opere alla mostra collettiva d'arte "Teatro, scena e scenari" 20 settembre/05 ottobre 2025, Sala di Palazzo Vecchio, Bagnacavallo (RA). Catalogo in mostra, opere dell'artista pubblicate.



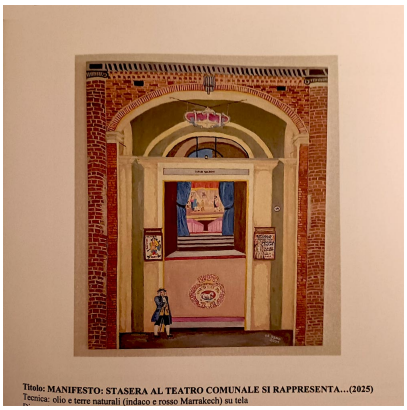

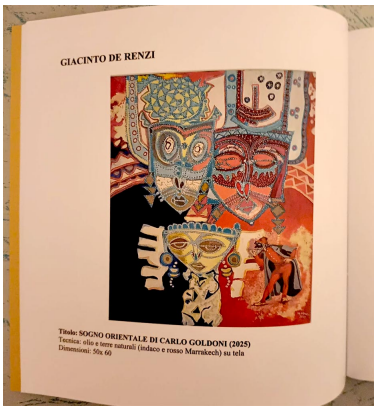

- **Le opere di Giacinto De Renzi presenti alla mostra** "*Costellazioni – mostra collettiva tra pittura, ceramica, disegno e fotografia.*" **Otto mostre** in una, congiunte in forma di una costellazione che si distribuisce in quindici stanze, al primo piano del palazzo ex Cassa di Risparmio, ora Fondazione del Monte, Piazza Baracca, 24, Lugo (RA) 28 giugno/23 luglio 2025.

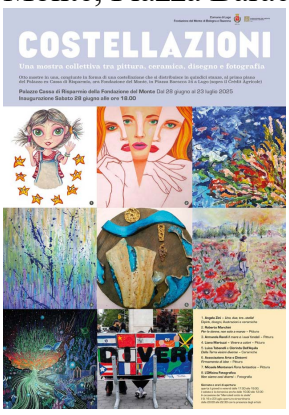



2024 - **Premio città di New York** - Edizione Gold - assegnato all'artista **Gacinto De Renzi** "*visto l'eccellente operato*."





Il presidente dell'Archivio Monografico dell'Arte Italiana, Michele Maione nello studio dell'artista **Giacinto De Renzi.**



Tutte le opere dell'artista **Giacinto De Renzi** catalogate nel nostro Archivio sono disponibili.
L'Archivio Monografico dell'Arte Italiana è a Vostra disposizione per farvi visionare le opere dell'artista.
Potete contattare la segreteria dell'Archivio: info@arteitaliana.net

Su richiesta siamo in grado anche di mettervi in contatto direttamente con l'artista.
N.B. : Tutte le opere sono pezzi unici.

Le quotazioni dell'artista **Giacinto De Renzi** sono legate al coefficiente 1 [Prezzo di vendita = (Base + Altezza) x Coefficiente x 10]
(Opere codice 1-2023-r-2024-2025).

Archivio monografico
ARTE ITALIANA
www.arteitaliana.org
info@arteitaliana.net

GIACINTO DE RENZI

pittore

Giacinto De Renzi possiede un percorso creativo prezioso che lo ha spronato ad espandere il proprio successo artistico partecipando a mostre in Italia dove ha ricevuto consensi e successi.
Giacinto De Renzi coniuga la classicità di una visione con la contemporaneità di un'espressione pittorica caratteristica e di notevole impatto scenico.

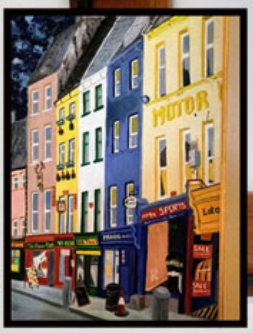





"Tanneries de Fes 5" - 2004 - olio su cartone telato - cm 35x25

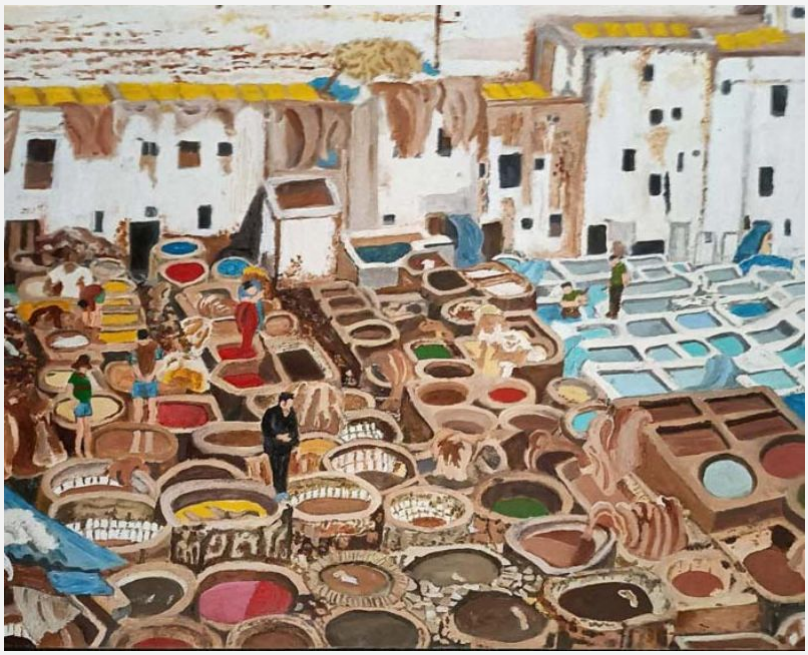

"Tanneries de Fes 2" - 2022 - olio su cartone telato - cm 30x50



"Colori d'Irlanda" - 2022 - olio su cartone telato - cm 30x45

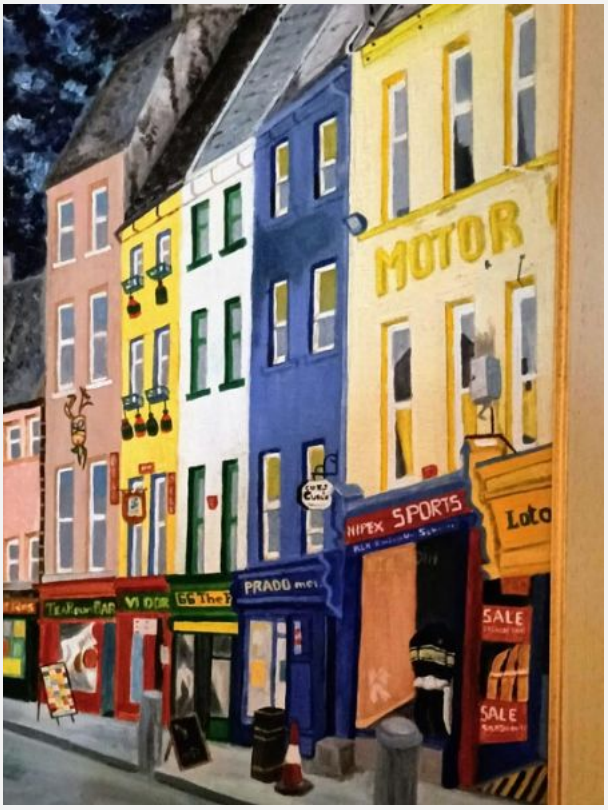

"Pitigliano" - 2006 - china su carta - cm 48x33

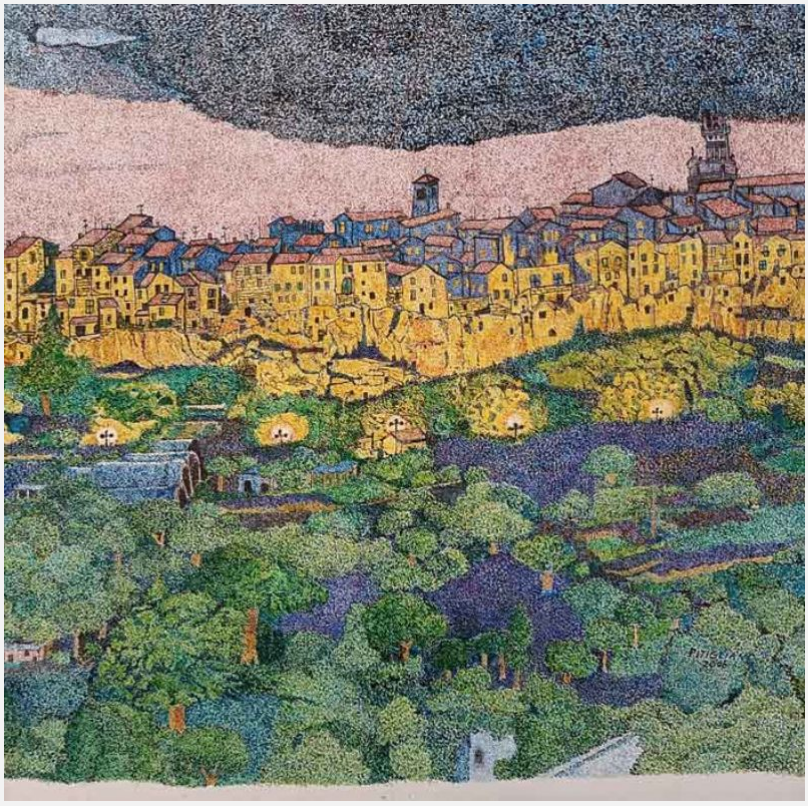

"Ksar Haddada" - 1989 - china su carta con cannetta e pennino - cm 35x20



"Grecia" - 1987 - china su carta - cm 33x24

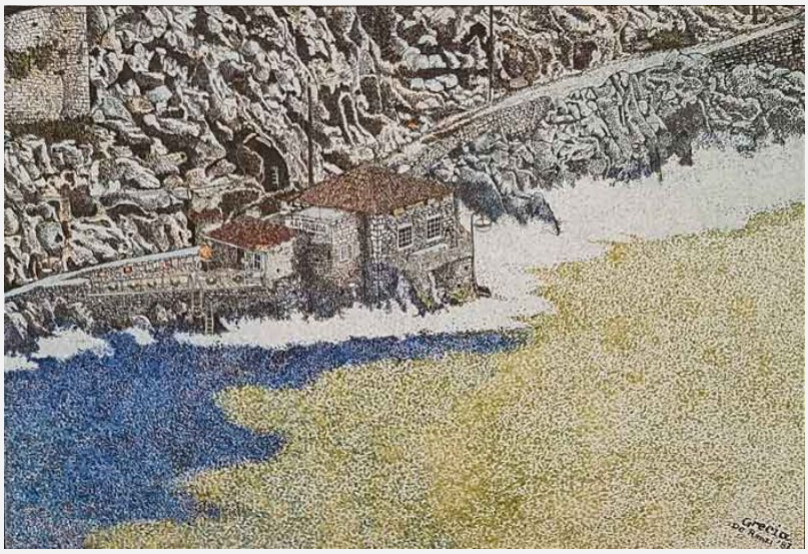

"Fleures du Jardin de Giverny" - 2024 - china su grana telata - cm 40x31



"Villaggio berbero sul Tizi-n'Tichka" - 2003 - china su cartoncino - cm 24x33

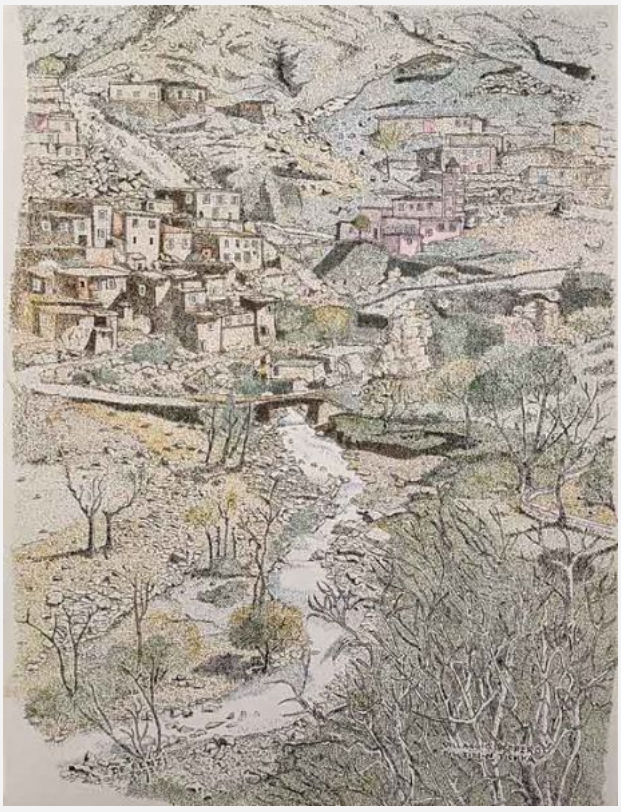

"Hamburg-Elbphiloarmonie und Museumshihif" - 2023 - china su grana telata - cm 40x31

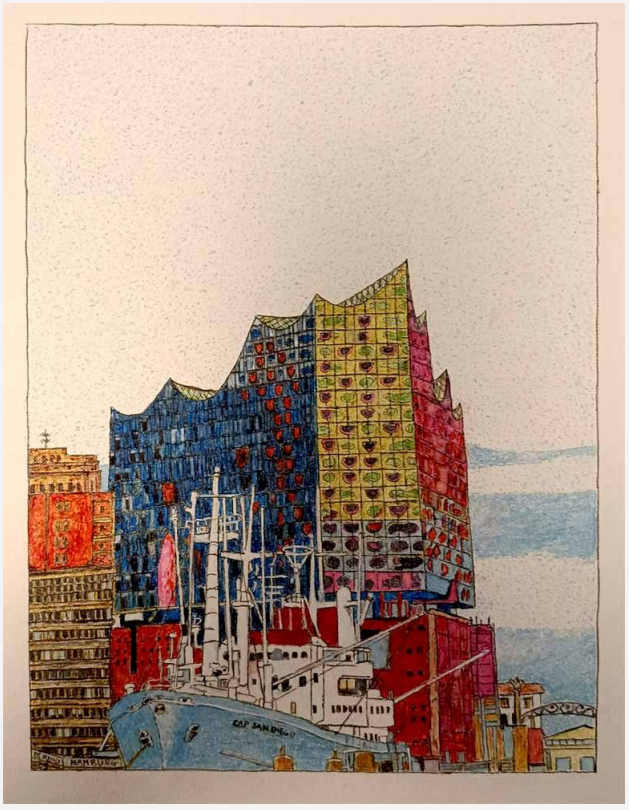

"Piallassa della Baiona : Aurora (RA)" - 2025 - olio su cartone telato - cm 30x24



"I fiori della Camargue" - 2004 - china su cartoncino - cm 22x33

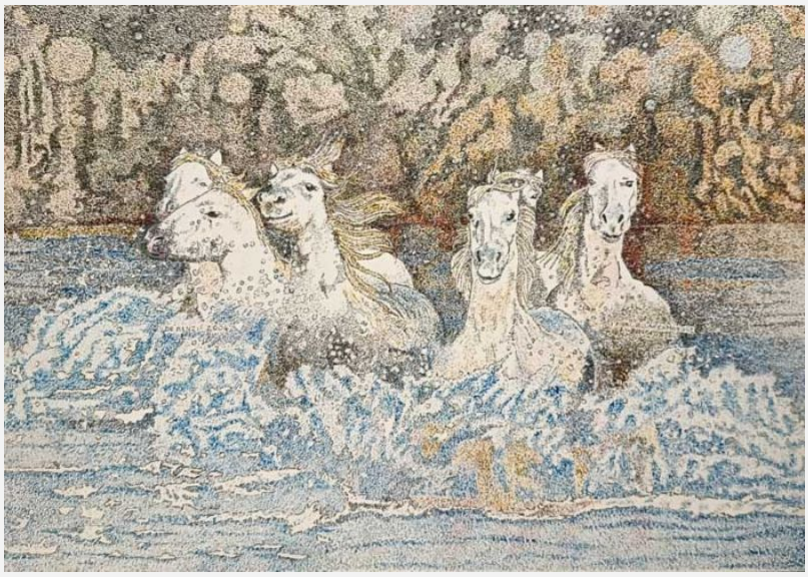

"Foce fiumi uniti" - 2003 - olio su cartone telato - cm 20x25

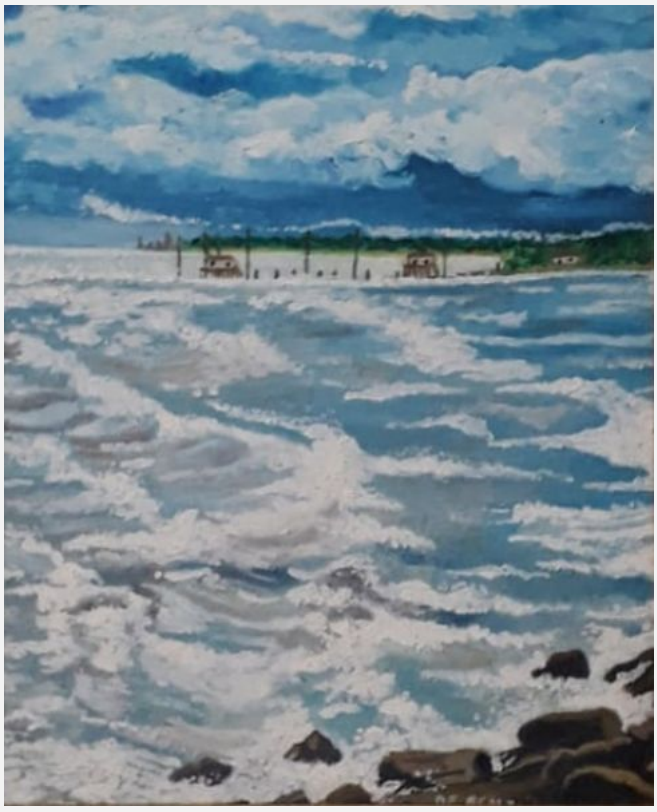

"Lu _lu_lu _lum_aca" - 2020 - china su carta da disegno - cm 48x33



"Ã®le de Sein - Finistere - Bretagne - tempÃªte" - 2023 - china su carta - cm 48x33



"Phare Pointe du Raz " - 2023 - china su carta - cm 48x33

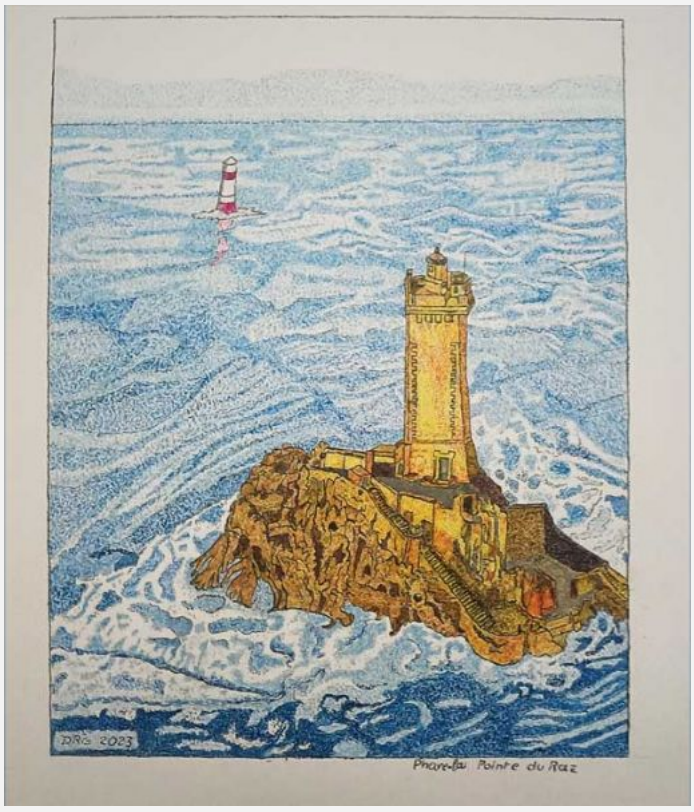

"Me souviens un ksar dans les montagnes des..." - 2023 - china su carta - cm 48x33

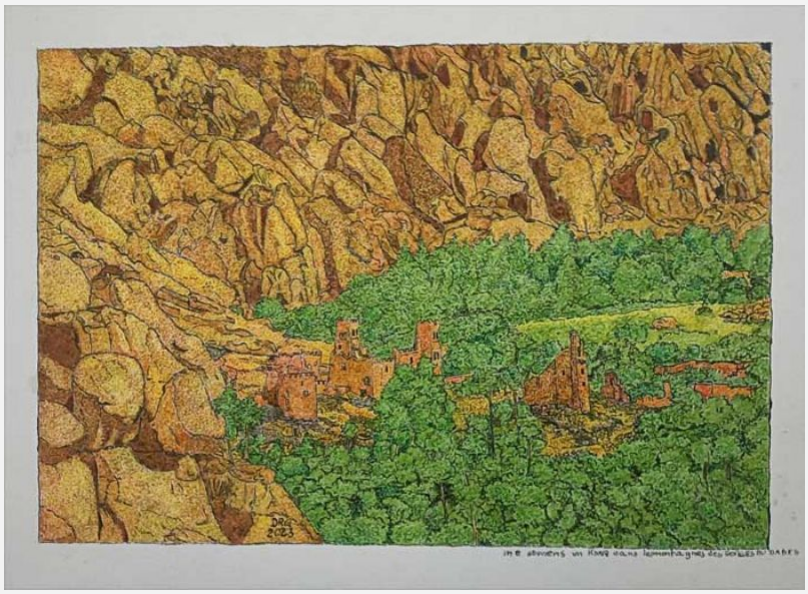

"Pegasus tre" - 2021 - china su carta - cm 48x33



"Pianta nutrice della Zerynthia Polixena" - 2023 - china su carta - cm 48x33



"Lilium Martagon" - 2023 - china su cartoncino telato - cm 30x21



"Capo Testa" - 2018 - china su cartoncino - cm 30x24

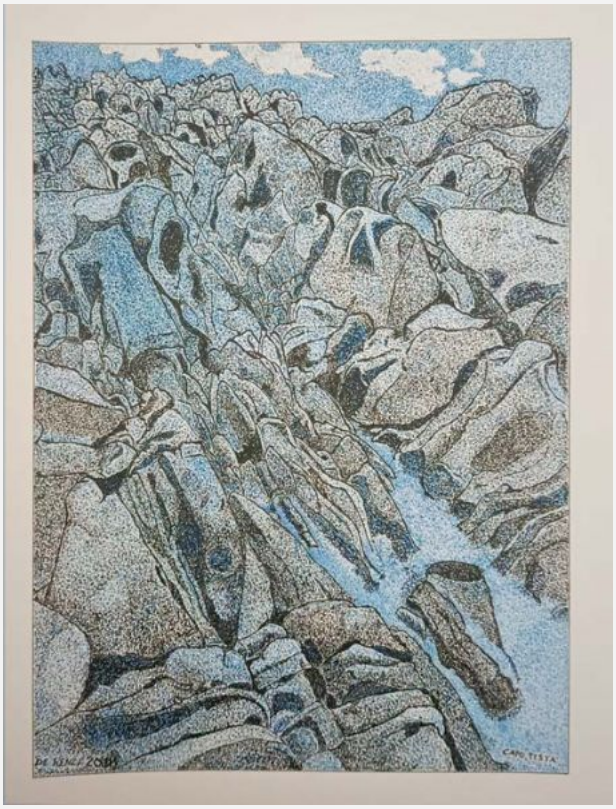

"Instambul - Balat Due" - 2014 - china su cartoncino telato - cm 30x21

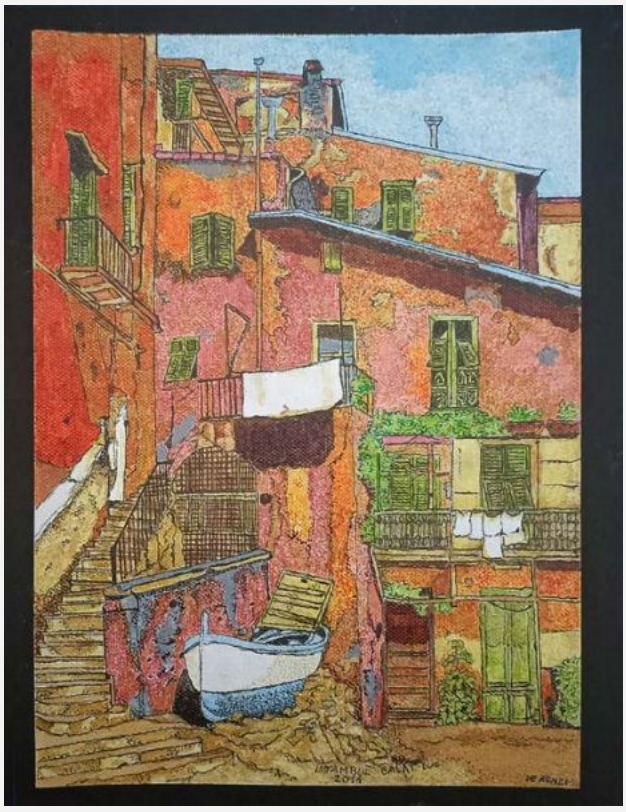

"Fener - Istambul" - 2014 - china su cartoncino - cm 30x21

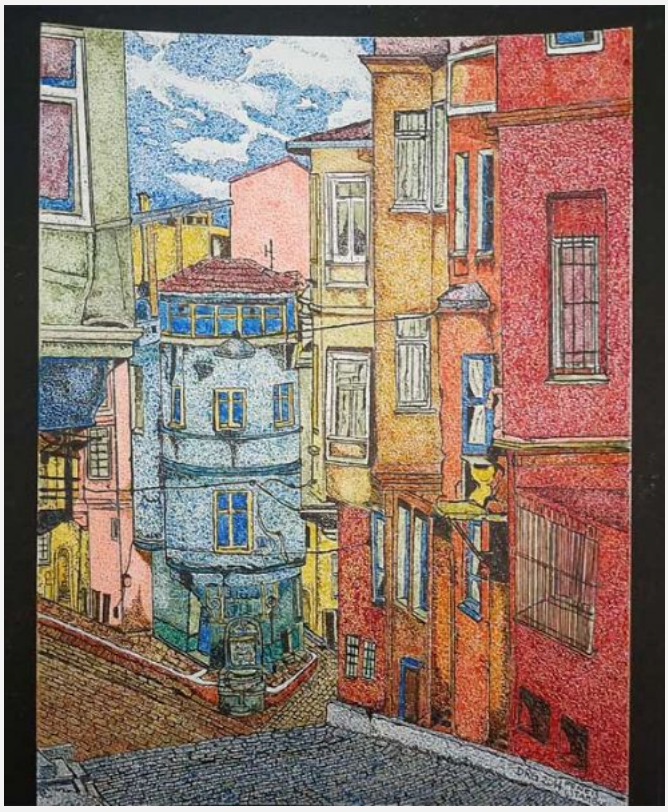

"Il vortice sufi" - 2014 - china su cartoncino - cm 24x30

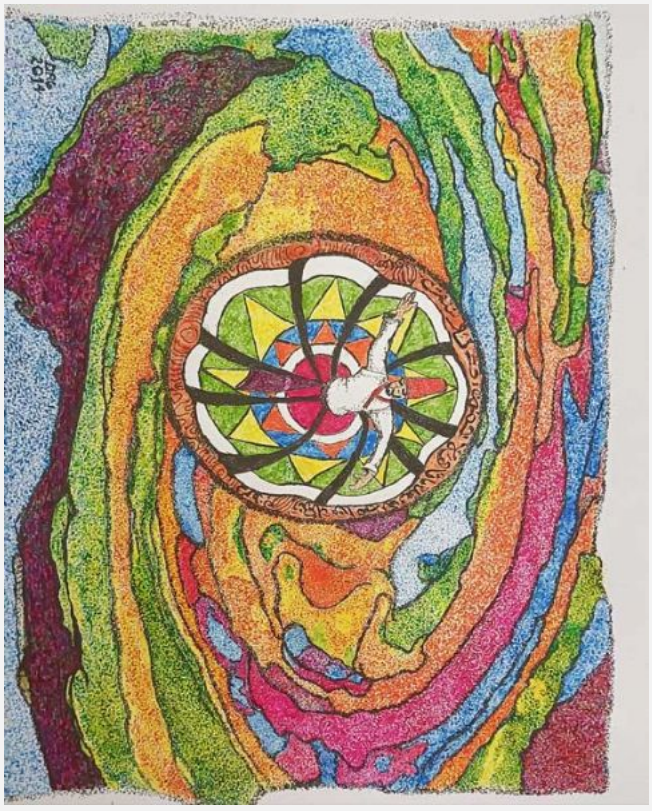

"Jodhpur - la città blu" - 2003 - china su foglio ruvido - cm 23x34

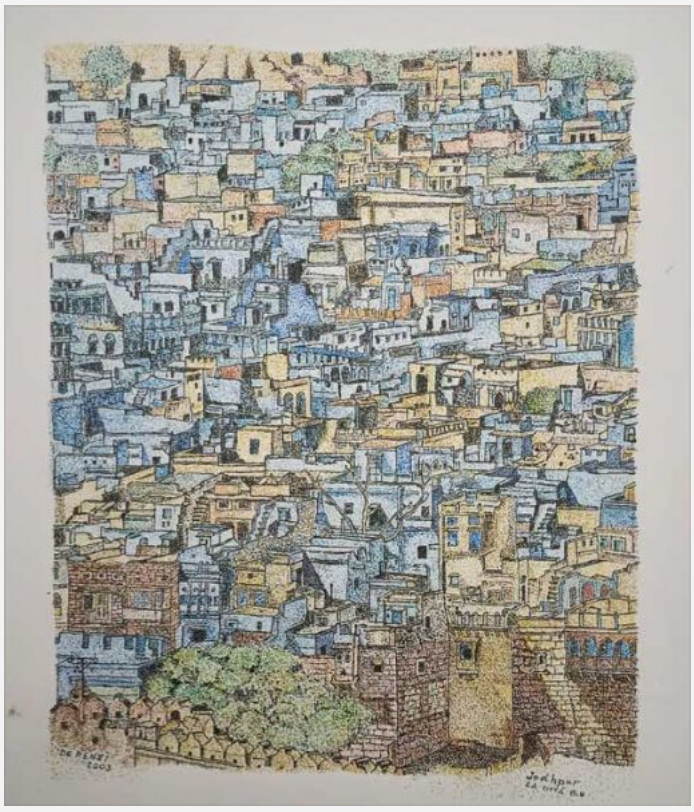

"Lungo la via della seta (Khiva)" - 2024 - china,carta di seta Samarcanda - cm 30x42



"Cavallo celeste (Akhal Teke)" - 2024 - china su carta - cm 59x35

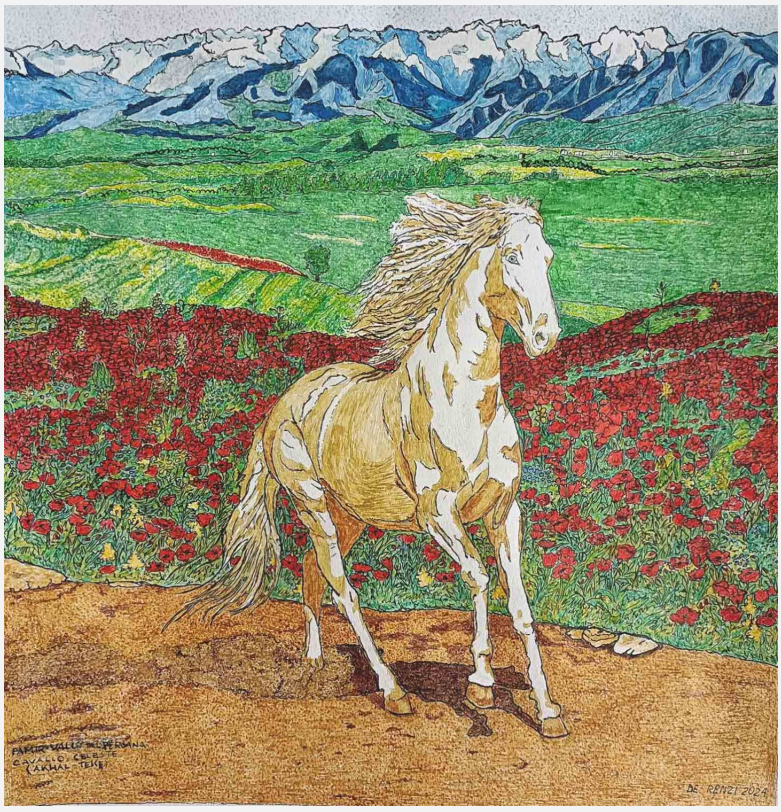

"Lubecca" - 2024 - china su carta - cm 59x35

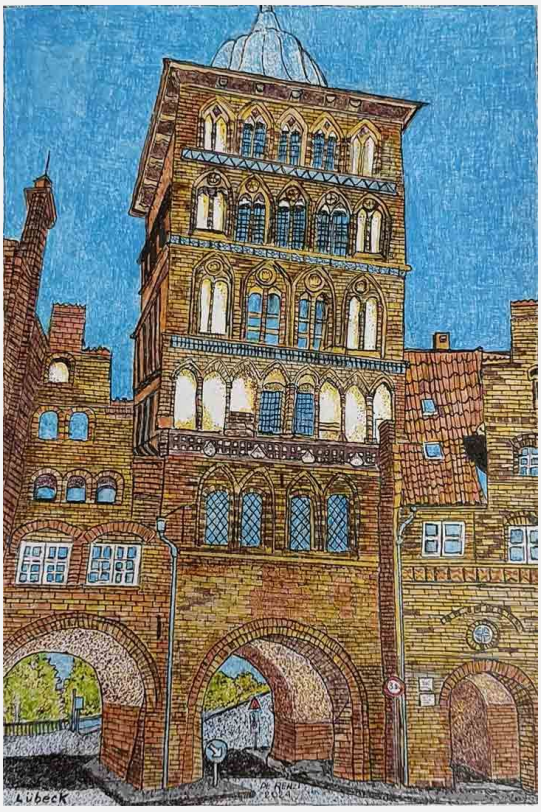

"Ofride (Ophis s.)" - 2024 - china su carta - cm 33x24

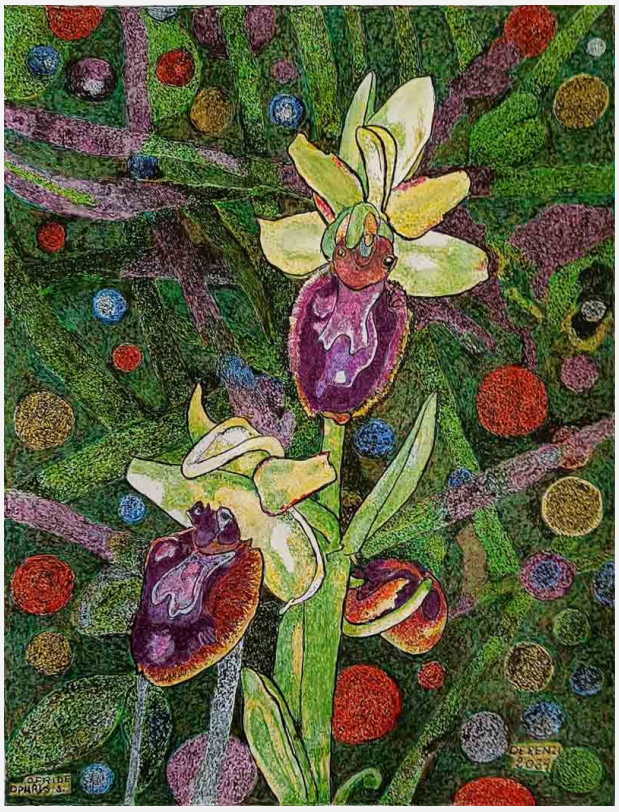

"Flamingos Valli di Comacchio" - 2024 - china su carta - cm 24x33

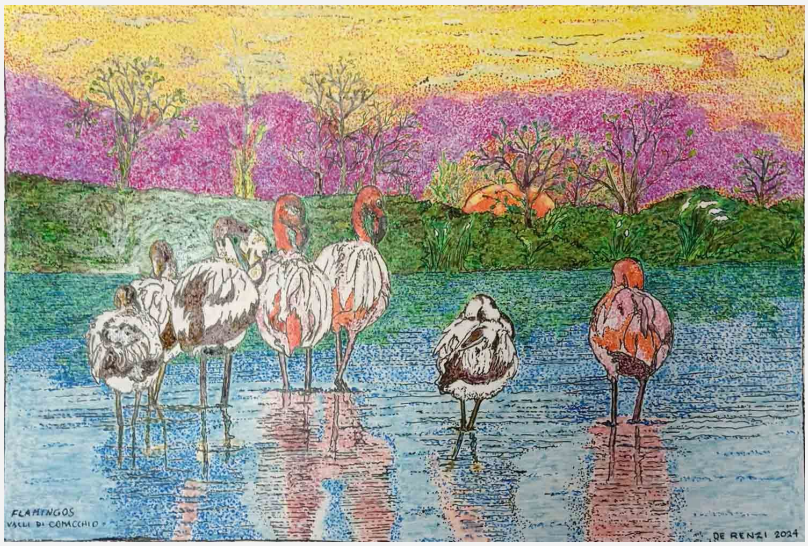

"Ponte nel Ghetto" - 2019 - china su carta - cm 33x24



"I cavalli celesti" - 2024 - china, carta di seta Samarcanda - cm 42x30



"Physoplexis comosa (Raponzolo di roccia)" - 2024 - china su cartoncino telato - cm 29x21



"Boccadasse, Genova - tempesta" - 2023 - china su carta - cm 59x35

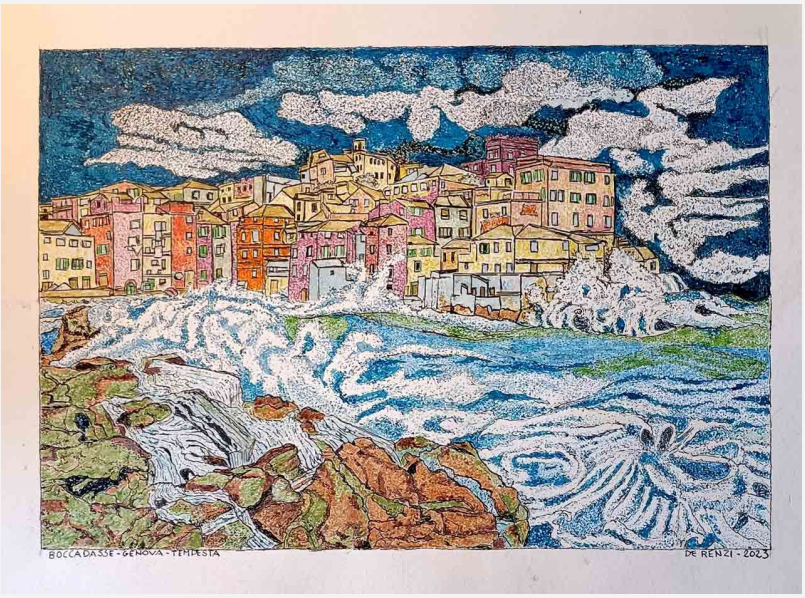

"Chioggia" - 2022 - china su carta - cm 33x24



"Ponte del Paradiso (VE) - notturno" - 2019 - china su carta - cm 33x24



"Ponte dei Pugni" - 2019 - china su carta - cm 24x33



" Manifesto: Stasera al Teatro ..." - 2025 - olio e terre naturali su tela -



"Punte alberate - Ravenna" - 2024 - china su carta da disegno - cm 33x24



"Vento di Scirocco. Procida-Corricella." - 2025 - china su carta - cm 33x43

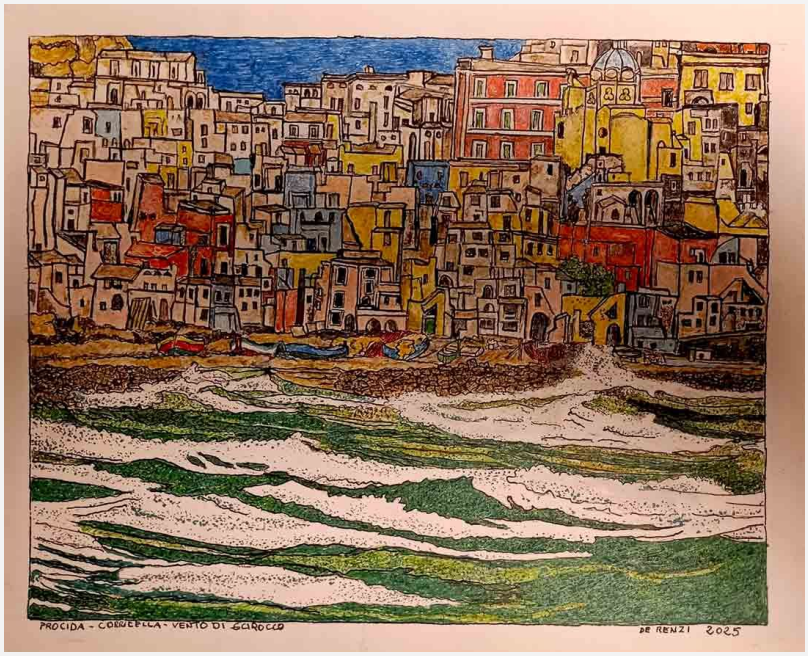

"Boscoforte - Camargue e Flamingos" - 2025 - china su grana telata - cm 31x40



"Deserto del Kiyzilkum - Fortezza" - 2024 - olio su cartone telato - cm 35x25

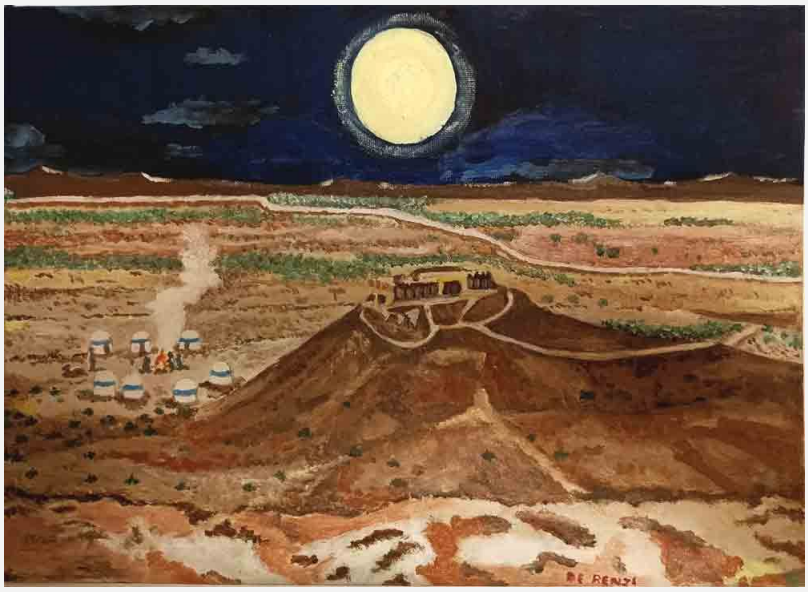

"L'albero di Melograno - Uzbekistan" - 2024 - olio su pannello telato - cm 40x30



"Burrasca d'Agosto - Cesenatico" - 2025 - olio su cartone telato - cm 30x30



"Foce Bevano: la Luna del cervo." - 2025 - olio su tela - cm 30x40



"Tanneries de Marrakech - Marocco" - 2024 - olio su cartone telato - cm 20x30



"Lubecca" - 2024 - china su carta - cm 59x35

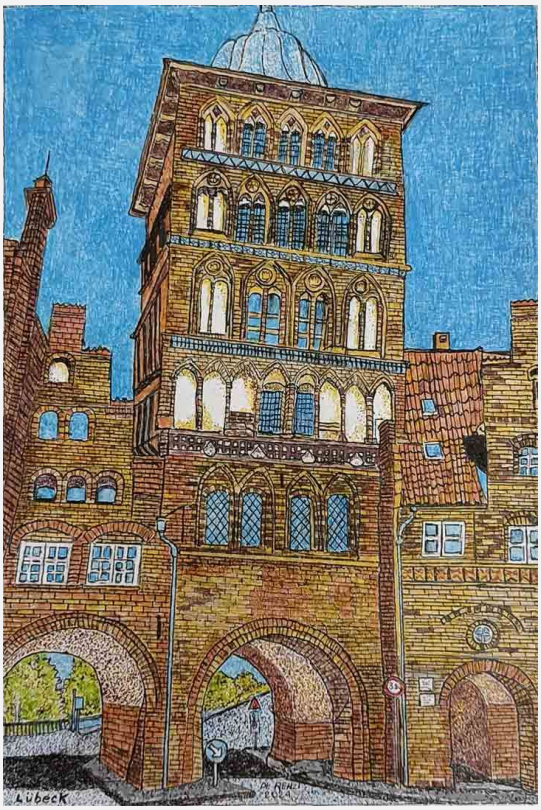

Archivio Monografico dell'Arte Italiana
+39 334.1536620 - info@arteitaliana.net - - www.arteitaliana.net